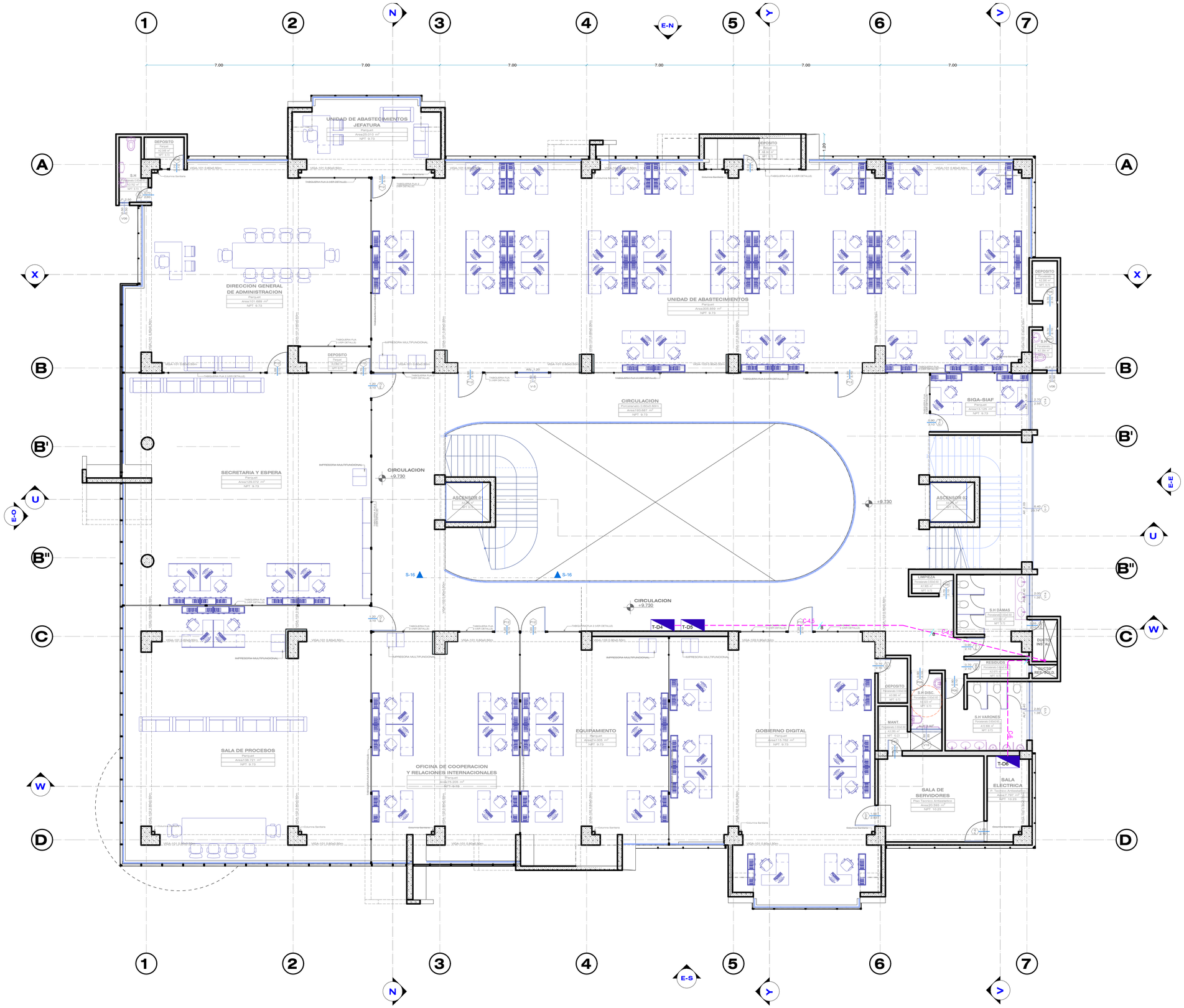

LEYENDA GENERAL

SIMBOLOS	DESCRIPCION	CAJAS (mm)	ALTURA s.n.p.t. (eje)
	SUBESTACION COMPACTA TIPO PEDESTAL PROYECTADO.	----	----
	TABLERO GENERAL ELECTRICA PARA SALIDAS NORMALES DE USO GENERAL EN LOS SECTORES EMPOTRADO SALVO INDICACION.	ESPECIAL	1.80m. borde superior
	TABLERO DE DISTRIBUCION ELECTRICA PARA SALIDAS NORMALES DE USO GENERAL EN TODOS LOS SECTORES QUE CORRESPONDE.	ESPECIAL	1.80m. borde superior
TTA	TABLERO DE TRANSFERENCIA IRA UBICADO ENTRE EL GRUPO ELECTROGENO Y EL TG	ESPECIAL	1.80m. borde superior
STG	SUB TABLERO GENERAL (STG)	ESPECIAL	1.80m. borde superior
TF	TABLERO DE FUERZA CONTROL DE ELECTROBOMBAS	ESPECIAL	1.80m. borde superior
	BUZÓN DE BAJA TENSIÓN, SEGÚN ESPECIFICACIONES TECNICAS.	----	----
	BUZON ELECTRICO DE CONCRETO SEGÚN ESPECIFICACIOES TÉCNICAS EN POZO DE PUESTA A TIERRA	----	----
	POZO DE PUESTA A TIERRA CONVENCIONAL	----	----
	CIRCUITO DE ALIMENTADORES.	----	----
	CIRCUITO DE PUESTA A TIERRA DE PROTECCIÓN.	----	----
	REPRESENTACIÓN DEL NUMERO DE CONDUCTORES QUE TIEN UN CIRCUITO	----	----
	GRUPO ELECTROGENO TRIFASICO 380V/220V	----	----
	CIRCUITO DERIVADO DE TABLERO GENERAL A SUB TABLEROS DE DISTRIBUCION ELECTRODUCTO PVC DE 2" EMPOTRADO EN TECHO O PARED		
	CAJA DE PASE METALICO DE 1"Ø ESPESOR 1.2mm DE 150X150X80 mm. PARA EMPOTRAR EN MURO		
	CABLE DESNUDO DE 25 MM2, COBRE DE 7 HLOS PARA PUESTA A TIERRA.		

0.
-

TERCER NIVEL
Escala1:75

RECTOR:
DR.PAULINO MACHACA ARI
VICERECTOR ACADEMICO:
DR. MARIO S. CUENTAS ALVARADO
VICERECTOR DE INVESTIGACION:
DR. ARIEL VELAZCO CARDENAS

U.E.I
UNIDAD EJECUTORA DE INVERSIONES

SUB-UNIDAD DE ESTUDIOS

UNIDAD EJECUTORA DE INVERSIONES

JEFE UNIDAD EJECUTORA DE INVERSIONES:
ING. WILBER F. CAYRO ROJAS
JEFE SUB UNIDAD DE ESTUDIOS:
ING. ANDRES A. QUIZA AÑAZCO

ESPECIALIDAD:
INSTALACIONES ELECTRICAS

PLANO:
ALIMENTACIÓN TERCER NIVEL NIVEL

PROYECTO:
"MEJORAMIENTO DE LA GESTIÓN INSTITUCIONAL EN EDUCACIÓN UNIVERSITARIA DE LOS SERVICIOS ADMINISTRATIVOS DE LA UNIVERSIDAD NACIONAL DEL ALTIPLANO, DISTRITO DE PUNO -PROVINCIA DE PUNO - DEPARTAMENTO DE PUNO"

COMPONENTE:
"ADECUADA Y SUFICIENTE INFRAESTRUCTURA PARA LABOR ADMINISTRATIVA EN LA UNIVERSIDAD"

DESARROLLO PROYECTO INSTALACIONES ELÉCTRICAS:
ING. ANTERO NEFTALI AJROTA MAQUERA

LOCALIZACION:
BARRIO BELLAVISTA
AV. EL SOL N° 329

UBICACION:
DPTO. PUNO
PROV. PUNO
DISTR. PUNO

DIBUJO:
SUB UNIDAD DE ESTUDIOS

FECHA:
FEBRERO 2023

ESCALA:
INDICADA

LAMINA:
IE-AL3